

第十二課
交通工具
Alat Transportasi

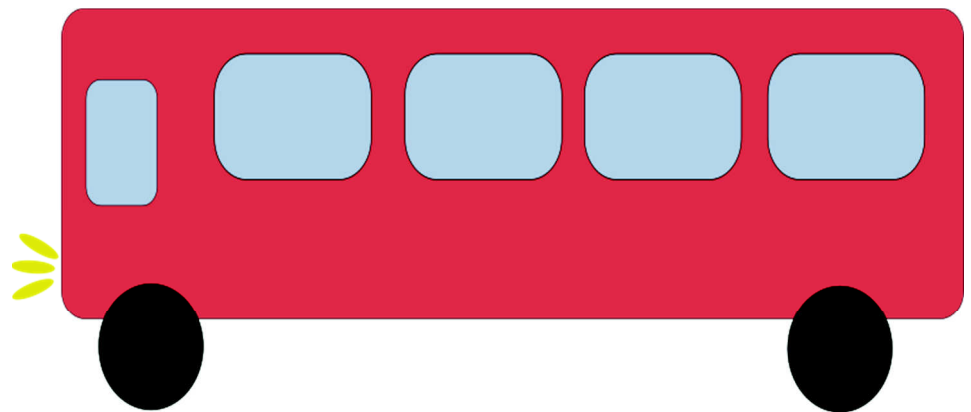
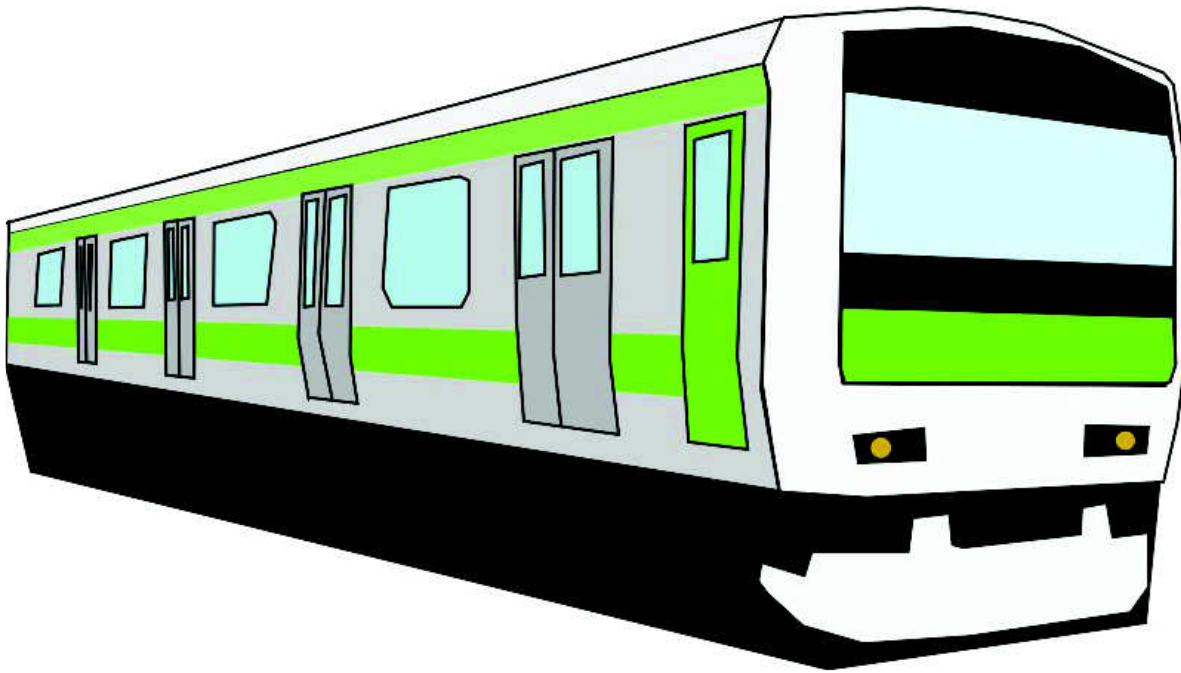

對話一

太太：希蒂，明天早上阿公要去醫院
Xī dì, míngtiān zǎoshàng Āgōng yào qù yīyuàn
回診。

huízhěn.

希蒂：我知道。
Wǒzhīdào le.

太太：你還記得怎麼去嗎？
Nǐ hái jì dé zěnme qù ma?

希蒂：我記得。
Wǒ jì dé.

坐捷運到臺北車站下車，

Zuòjiéyùndào Táiběichēzhàn xiàchē,

從二號出口出來，然後換公車。

cóng èr hào chūkǒu chū lái, rán hòu huàn gōngchē.

太太：如果迷路了，就叫計程車。
Rúguǒmílù le, jiù jiào jìchéngchē.

希蒂：我知道。
Wǒ zhīdào .

Percakapan 1

Nyonya : Siti, besok pagi Akong mau kontrol ulang ke rumah sakit.

Siti : Saya sudah tahu.

Nyonya : Apakah kamu masih ingat bagaimana cara perginya?

Siti : Saya ingat, naik MRT turun di station Taipei, keluar dari pintu keluar nomor 2, kemudian ganti bus.

Nyonya : Kalau kesasar, panggil taxi.

Siti : Saya mengerti.

對話二

希蒂：請問，火車站要怎麼去？

Qǐngwèn, huǒchēzhàn yào zěnmē qù?

路人：你可以坐十五號公車。

Nǐ kěyǐ zuò shíwǔhào gōngchē.

希蒂：公車站牌在哪裡呢？

Gōngchēzhàn pái zài nǎlǐ ne?

路人：從這裡往前走，下一個

Cóng zhèlǐ wǎng qiánzǒu, xià yí ge

紅綠燈右轉，然後直走，就到。

hónglǜdēng yòuzhuǎn, rán hòu zhí zǒu, jiù dào le。

站牌在左邊，你要過馬路。

Zhàn pái zài zuǒ biān, nǐ yào guò mǎ lù。

希蒂：好，謝謝。

Hǎo, xiè xie.

路人：不客氣。

Bú kè qì.

Percakapan 2

Siti : Numpang tanya, bagaimana cara ke stasiun kereta api?

Pejalan kaki : Kamu bisa naik bus nomor 15.

Siti : Dimana halte busnya ?

Pejalan kaki : Dari sini jalan lurus ke arah depan, lampu merah berikutnya belok kanan, lalu jalan terus saja sudah sampai. Halte di sebelah kiri, kamu harus menyebrang.

Siti : Baik, terima kasih.

Pejalan kaki : Jangan sungkan.

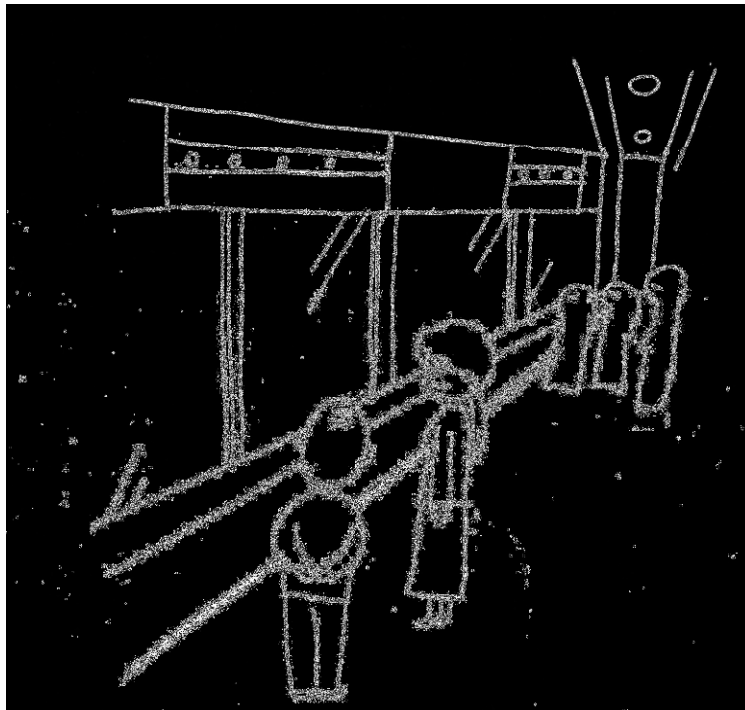

生詞一 Kosakata 1

序號 No	生詞 Kosakata	注音符號 Zhuyin	漢語拼音 Hanyu Pinyin	通用拼音 Tongyong Pinyin	翻譯 Terjemahan
1.	回診	ㄏㄨㄟˋ ㄓㄨㄣˋ	huízhěn	huéijhěh	kontrol ulang
2.	怎麼	ㄉㄨㄛˇ • ㄇㄛˋ	zěnmě	zěnmě ^o	bagaimana
3.	捷運	ㄐㄩㄟˋ ㄩㄢˋ	jiéyùn	jiéyùn	MRT
4.	車站	ㄇㄞˋ ㄓㄢˋ	chēzhàn	chejhàn	station
5.	臺北	ㄊㄞˋ ㄅㄟˋ	Táiběi	Táiběi	Taipei
6.	上(車)	ㄕㄨㄤˋ ㄓㄨㄛˋ	shàng(chē)	shàng(che)	naik (mobil)
7.	下(車)	ㄒㄩㄚˋ ㄓㄨㄛˋ	xià(chē)	sià(che)	turun (mobil)
8.	出口	ㄔㄨˋ ㄎㄨˋ	chūkǒu	chukǒu	pintu keluar
9.	出來	ㄔㄨㄞˋ ㄌㄞˋ	chūlái	chulái	keluar
10.	然後	ㄏㄨㄟˋ ㄏㄨㄛˋ	ránhòu	ránhòu	kemudian
11.	如果	ㄏㄨㄛˋ ㄍㄨㄛˋ	rúguǒ	rúguǒ	kalau
12.	迷路	ㄇㄩˋ ㄌㄨˋ	mílù	mílù	kesasar
13.	計程車	ㄐㄩㄟˋ ㄓㄨㄛˋ ㄓㄨㄛˋ	jìchéngchē	jìchéngche	taxi

生詞二 Kosakata 2

序號 No	生詞 Kosakata	注音符號 Zhu Yin	漢語拼音 Hanyu Pinyin	通用拼音 Tongyong Pinyin	翻譯 Terjemahan
1.	火車	ㄉㄨㄛˇ ㄔㄜ	huǒchē	huǒche	kereta api
2.	火車站	ㄉㄨㄛˇ ㄔㄜ ㄓㄢˋ	huǒchēzhàn	huǒchejhàn	stasiun kereta api
3.	公車	ㄍㄨㄥ ㄔㄜ	gōngchē	gongche	bus
4.	站牌	ㄓㄢˋ ㄆㄞˊ	zhàn pái	jhàn pái	halte
5.	往前	ㄨㄤˋ ㄑㄧㄢˊ	wǎngqián	wǎngcián	ke arah depan
6.	下一個	ㄒㄩㄚˋ ㄧ ㄍㄜ	xià yí ge	sià yí ge°	berikutnya
7.	紅綠燈	ㄏㄨㄥˊ ㄌㄨˋ ㄉㄥ	hónglǜdēng	hónglyùdeng	lampu merah
8.	右（轉）	ㄩˋ ㄓㄨㄢˇ	yòu (zhuǎn)	yòu (jhuǎn)	kanan (belok)
9.	直	ㄓㄧˊ	zhí	jhíh	lurus/terus
10.	走	ㄗㄡˇ	zǒu	zǒu	jalan
11.	馬路	ㄇㄚˇ ㄌㄨˋ	mǎlù	mǎlù	jalan raya
12.	不客氣	ㄅㄨˋ ㄎㄜˋ ㄑì	búkèqì	búkècì	jangan sungkan/ sama sama
13.	路人	ㄌㄨˋ ㄖㄣˊ	lùrén	lùrén	pejalan kaki

句型練習 Latihan Pola Kalimat

1. (請問，)…怎麼去？

請問，	火車站	怎麼去？
	郵局	
	醫院	

		怎麼去？
--	--	------

2. 坐…到…下車

坐	捷運	到	臺北車站	下車
	計程車		火車站	
	火車		臺北	

坐		到		
---	--	---	--	--

3. 如果…了，就…

如果	迷路	了，	就	叫計程車
	吃飽			去睡覺
	起床			去散步

如果		了，	就	
----	--	----	---	--

小叮嚀 Info singkat

在臺灣，在道路行駛、走在人行道上，或搭乘手扶梯時，都要靠右邊。

Di Taiwan, arah jalur transportasi seperti kendaraan, trotoar, escalator, dll berada disebelah kanan..

練習 Latihan

1. 請選擇生詞的意思

Padankan kata yang di kiri dengan artinya yang di kanan.

- | | |
|----------|----------------------------|
| (1) 回診 | A kalau |
| (2) 捷運 | B stasiun kereta api |
| (3) 出口 | C bus |
| (4) 火車 | D MRT |
| (5) 如果 | E kontrol ulang |
| (6) 不客氣 | F jangan sungkan/sama-sama |
| (7) 計程車 | G pintu keluar |
| (8) 公車 | H kereta api |
| (9) 右轉 | I taxi |
| (10) 火車站 | J belok kanan |

2. 生詞練習：請用中文說說下面圖片的意思

Ucapkan gambar yang dimaksud dibawah ini dalam bahasa Mandarin .

(1)

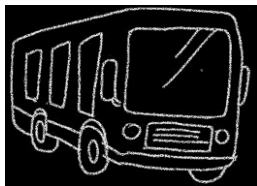

(2)

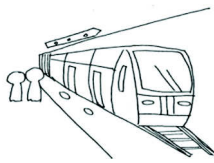

(3)

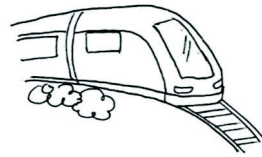

(4)



3. 說說看：根據圖片完成下列對話

Lengkapi kalimat sesuai dengan gambar yang tertera.

(1) A：請問，_____怎麼去？

B：下一個紅綠燈左轉，就到了。

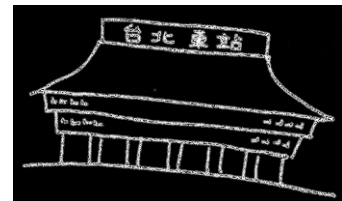

- (2) A: 請問, 臺大醫院在哪裡?
B: 從_____出去, _____就是了。

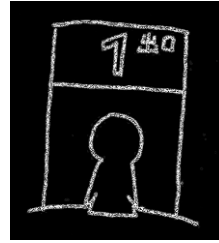

- (3) A: 喂, 我找不到_____, 怎麼辦?
B: 如果迷路了, 就_____。



4. 請把以下詞彙重組成正確的句子

Susun ulang kata acak di bawah ini menjadi satu kalimat yang benar.

- (1) ①哪裡 ②請問 ③火車站 ④在
(2) ①紅綠燈 ②右轉 ③下一個 ④就到了
(3) ①記得 ②公園 ③你 ④去 ⑤怎麼 ⑥嗎
(4) ①昏倒 ②如果 ③阿公 ④馬上 ⑤叫計程車 ⑥就

5. 任務練習 Tugas

- (1) 準備一張地圖, 寫下指示, 然後由練習者畫出路線。

Siapkan 1 lembar peta, tuliskan petunjuk, kemudian buat sendiri rute jalan.

- (2) 準備一張公車圖或捷運圖, 然後練習說怎麼去一些地方。

Siapkan 1 lembar peta bus atau peta MRT, kemudian latihan bagaimana cara ke berbagai tempat.

6. 本課重要句子 Kalimat penting

- (1) 坐捷運到臺北車站下車。
(2) 如果你迷路了, 就叫計程車。
(3) 請問, 火車站怎麼去?

補充生詞 Kosakata Tambahan

序號 No	生詞 Kosakata	注音符號 Zhuyin	漢語拼音 Hanyu Pinyin	通用拼音 Tongyong Pinyin	翻譯 Terjemahan
1.	高鐵	ㄍㄠ ㄉㄧˋ ㄙㄟˇ	gāotiě	gaotiě	HSR , kereta ekspres
2.	單車/ 腳踏車	ㄉㄢ ㄉㄨㄥˋ / ㄐㄧㄠˋ ㄊㄚˋ ㄔㄥ	dānchē / jiǎotàchē	danche / jiǎotàche	sepeda
3.	摩托車/ 機車	ㄇㄛˊ ㄊㄨㄛˊ ㄉㄧˋ ㄔㄥ / ㄐㄧㄠˋ ㄊㄚˋ ㄔㄥ	mótuōchē / jīchē	mótuoche / jiche	sepeda motor
4.	左 (轉)	ㄗㄨㄛˇ (ㄓㄨㄢˇ)	zuǒ (zhuǎn)	zuǒ (jhuǎn)	kiri (belok)